

R ろうきん

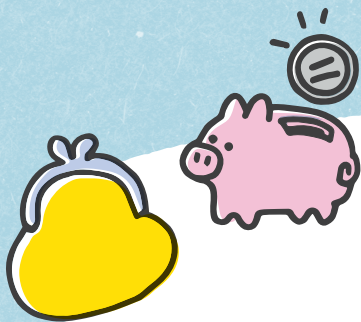

ろうきん ガイドBOOK

2026

はたらくあなたの、
いちばんそばに。

ろうきん
イメージモデル
森川 葵



はたらくあなたの、 いちばんそばに。

はたらく人たちがつくった金融機関、ろうきん。

そんなろうきんの歩みや活動は
今世界がめざしているSDGsのスローガン
「誰ひとり取り残さない」や、
すべての人々が必要な金融サービスに
アクセスできる状況をめざす
「金融包摂」の考え方と合致するものです。

私たちろうきんはこれからも
協同組織の福祉金融機関として
その役割発揮と社会への貢献を
図っていきます。

ろうきん公式
YouTube チャンネル

お金に関する様々な情報をお届け！



ろうきん公式チャンネル

検索

<https://www.youtube.com/@allrokin>



ろうきん
イメージモデル
森川 葵

ろうきんは
みんなで助け合う
協同組織の福祉金融機関。

ろうきんは全国にあって
はたらく人なら
誰でも使えます。

利益を利用者に還元する
非営利の金融機関だから
お得で便利な商品や
サービスがたくさん。

相談や手続きは
店舗へ行かなくても
職場の出張窓口でもOK!

提携しているコンビニや
全国のATMも使えて
とっても便利!



Contents

- 01 ろうきんの生い立ちと目的 3・4
- 02 銀行との違い① 5
- 03 銀行との違い② 6
- 04 銀行との違い③ 7
- 05 ろうきんの生活応援運動 8
- 06 数字で見るろうきん 9・10
- 07 ろうきんの便利なサービス 11・12
- 08 ろうきんで考えるライフプラン 13・14
- 09 上手なお金の貯め方 15・16
- 10 上手なお金の育て方 17
- 11 自分で育てる年金iDeCo 18
- 12 上手なローンの利用方法 19・20
- 13 ろうきんとSDGs 21・22
- 14 社会貢献活動 23
- 15 ろうきんの理念 24
- 16 もっとろうきんを知ろう 25
- 17 ろうきんのネットワーク 26

はたらく仲間がつくった金融機関 それが「ろうきん」です。

ろうきんは、労働組合や生協のみなさんが、お互いに助け合うためにつくった協同組織の福祉金融機関です。1950年に岡山県と兵庫県に設立されたろうきんは、現在全国13の労働金庫でネットワークを形成。暮らしを守る運動や被災者支援など、協同組織の福祉金融機関としてその役割を果たしています。ろうきんと労働組合、それぞれの目的が同じ「労働者の経済的地位の向上」ってこと、ご存じでしたか？



労働金庫法 第1条

この法律は、労働組合、消費生活協同組合その他労働者の団体が協同して組織する労働金庫の制度を確立して、これらの団体の行う福利共済活動のために金融の円滑を図り、もってその健全な発達を促進するとともに労働者の経済的地位の向上に資することを目的とする。

労働組合法 第2条

この法律で「労働組合」とは、労働者が主体となって自主的に労働条件の維持改善その他経済的地位の向上を図ることを主たる目的として組織する団体又はその連合団体をいう。

目的が同じ

ろうきんの歩み

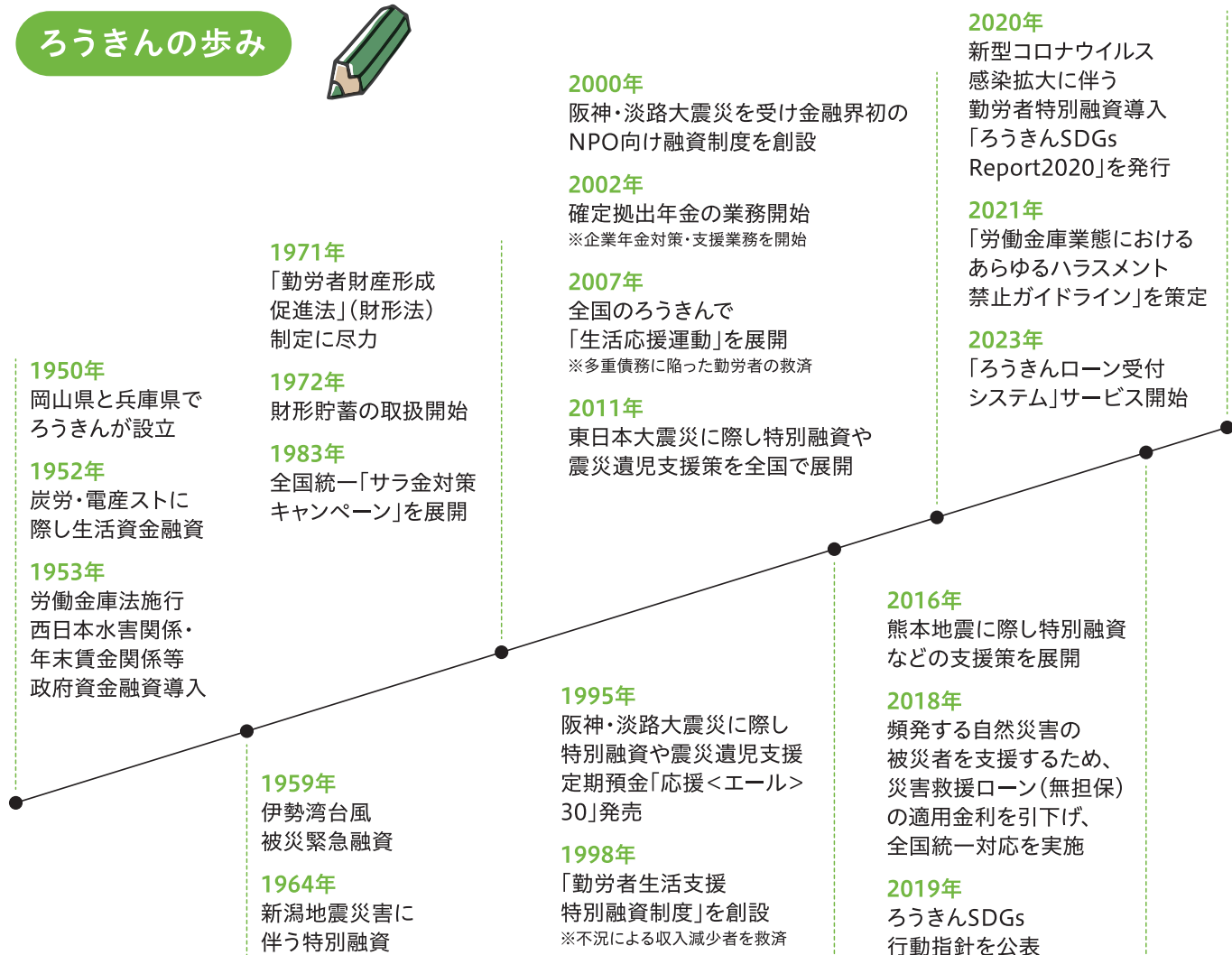

新・ろうきんが5分でわかる本

ろうきんの歴史や取組み、活用法など魅力を一冊に凝縮したマンガです。

<https://rokin-db.libra.jpn.com/#/content/11>



お互いを支え合うために 自分たちで運営しています。



ろうきんは、労働組合や生協などの会員が、お互いに助け合うために資金を出し合い、利用し合うことで運営。そこで生まれた利益を便利な商品やサービスとして利用者に還元しています。一方、銀行は株主が資金を出し合っているため株主の意見をもとに運営。利益も利用者ではなく株主に還元されます。

ろうきん

協同組織

- 1会員1票制、会員自らが、平等に運営に参加
- 営利を目的とせず、利益は利用者に還元

福祉金融

- はたらく人を中心に融資
- はたらく人の生活・福祉向上のニーズに応える



会員(出資・利用・還元)



ろうきん

銀行

株式会社

- 原則、1株1票制、株式持高の多寡が運営を左右
- 利潤追求を目的とし、利益は株式持高に応じて株主に配当

企業融資

- 企業を中心に融資
- 企業の資金ニーズに応える



株主(出資・配当)

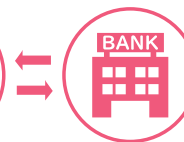

銀行

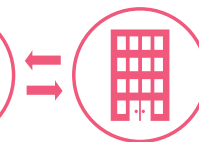

企業(利用)

お預かりしたお金は、はたらく人のくらしを豊かにするために貸し出しています。

ろうきんの預金残高^{※1}の約86%、融資残高の約98%が、個人の方とのお取引です。一般の銀行では^{※2}、企業向け融資が全体の約66%と最も多く、個人向け融資は約26%ですので、ろうきんとは大きく異なります^{※3}。ろうきんは、営利を目的としない金融機関として、はたらく人からお預かりしたお金をはたらく人の生活を豊かにするために貸し出しています。

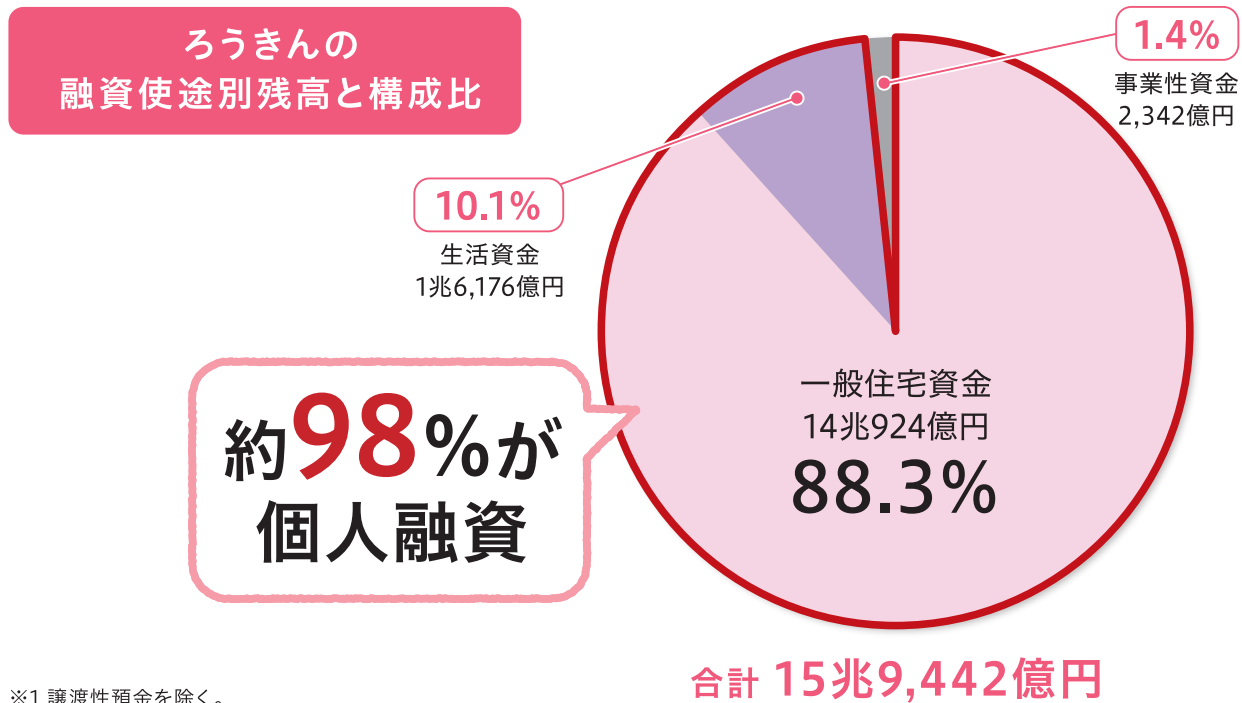

※1 譲渡性預金を除く。

※2 出典：日本銀行 統計データ「貸出先別貸出金」(2025年3月)

※3 労金協会調べ(2025年3月末)

ろうきん推進委員^{*}とともに組合員のより良い暮らしを実現しています。

※各ろうきんで呼称は異なります。

ろうきん推進委員は、労働組合などの会員が自らの組織から任命した方です。組合員の生活に役立つろうきんのサービスや相談会の情報を提供したり、組合員のお金に関する悩みをろうきんに伝え解決するなど、労金運動を推進するリーダーとしてろうきんの運営をサポートしています。

ろうきん推進委員は橋渡し役(労金運動の推進リーダー)

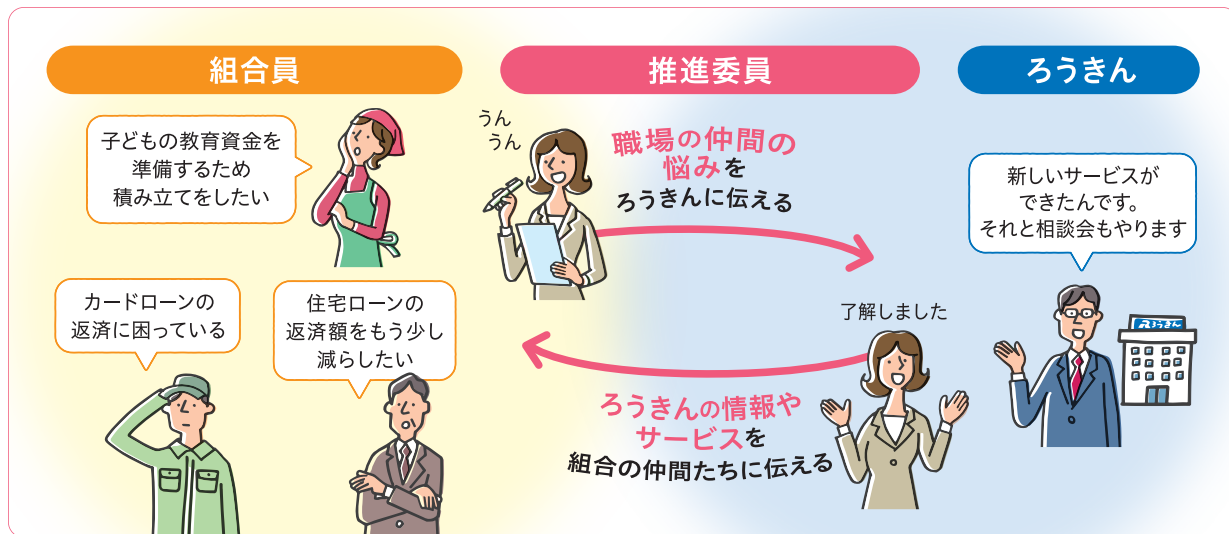

ろうきんと労働組合の関係は、単なる「業者」と「お客様」ではなく、はたらくみんなの暮らしを一緒に支えてきたパートナーだったんだね♪



お金の相談はろうきんに、 困ったときはろうきんに。



ろうきんでは、労働組合などの会員と連携し、「生活設計・生活改善・生活防衛」の3つの取組みからなる生活応援運動*で、はたらくみなさんの「お金」にまつわる問題に対して具体的な提案・アドバイスを行い、くらしをサポートしています。

※名称は、各ろうきんで異なる場合があります。

生活設計



ライフプランニング
計画的貯蓄・資産形成

生活改善



ろうきん商品のご案内

低利な融資での
借換え

生活防衛



学習会・相談会の実施
消費者教育・学生教育

YoRiSoiのカタチ
はたらくあなたの、いちばんそばに。

ろうきんブランドサイト **YoRiSoiのカタチ**

全国のろうきんの生活応援運動や、お金に関する情報、
お楽しみコンテンツなどを発信しています。

<https://www.rokin-brand.jp/>



日本全国で はたらく人のくらしを応援しています。



ろうきんは北海道から沖縄まで全国47都道府県すべてにあり、全国13の労働金庫でネットワークを形成しています。

店舗以外にも、ローンセンターなどがあり、平日の夕方や休日にローン相談会を開催して仕事で忙しい方のご相談に柔軟に対応するなど、地域に密着しながらはたらく人の生活を応援しています。

店舗数

日本全国
588店舗

(2025年3月末現在)

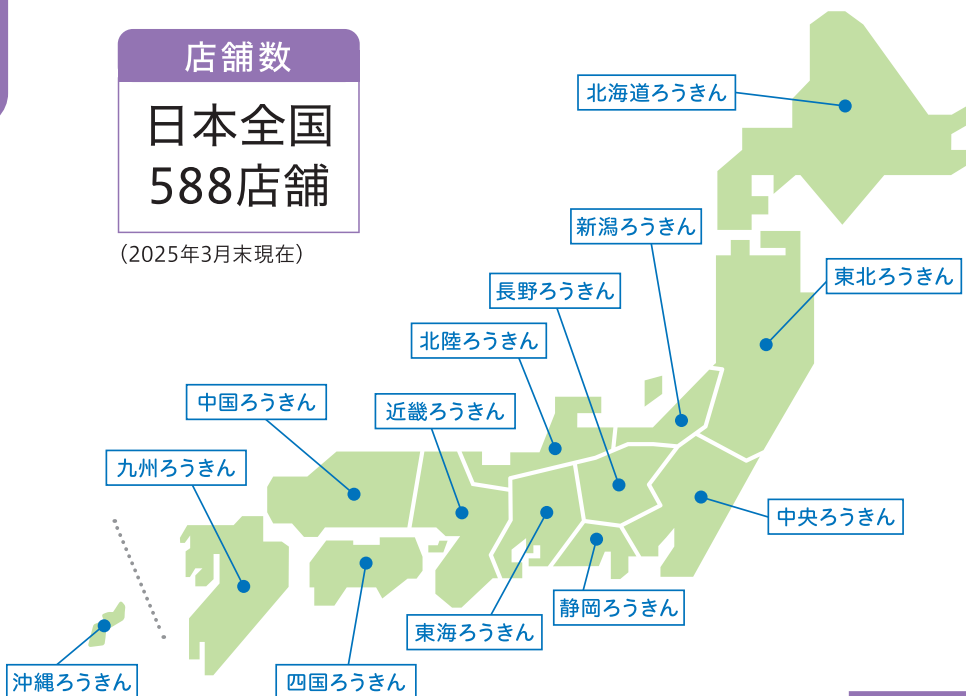

ろうきんは、労働組合の組合員の方々はもちろん、生協(コープ)を利用している方、パート・有期契約・派遣などの雇用形態の方、学生など、誰でも利用できるよ。



全国のろうきん一覧はP.26をご覧ください。

はたらく人からお預かりしたお金を、はたらく人のために有効に活用。

預金・融資残高は設立以来年々増加しています。

預金残高・ 融資残高の推移(各年度末)

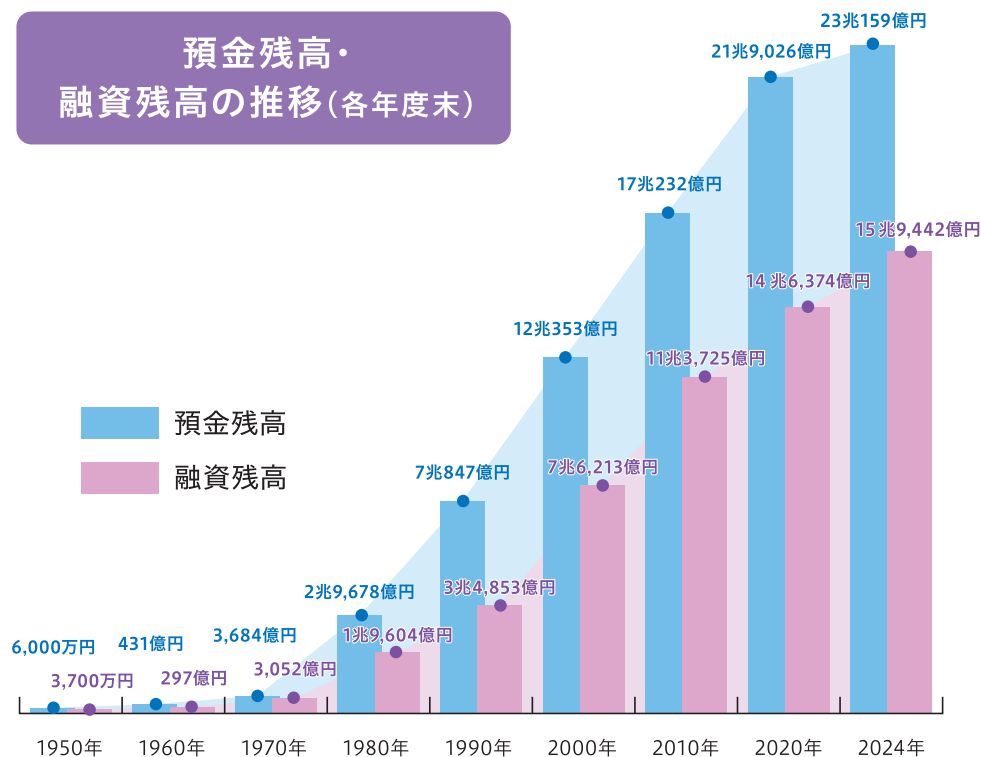

※ 会計年度:4月1日～翌年3月31日、計数は単体ベースのものです。預金は譲渡性預金を含みます。

預金・融資残高

預金残高
23兆159億円

融資残高
15兆9,442億円

(2025年3月末現在)

ろうきんの概況

会員数…………… 97,448会員

間接構成員数…1,202万人

役職員数…………… 11,040人

自己資本比率……………10.70%
(単体)

(2025年3月末)

自己資本比率とは?

リスクを持つ資金に対する自己資本の割合を示すもので、金融機関における経営の健全性を判断する指標の一つです。国内業務のみを行う金融機関が最低限必要な比率は4%とされていますが、ろうきんの自己資本比率はその基準を大きく上回る10.70%となり、安心してご利用いただける水準となっています。



ろうきんのキャッシュカードは、 全国のろうきんはもちろん、 様々な場所で利用できます。



コンビニなどの提携ATMの引出し手数料実質0円!



(全国のろうきん)



(セブン-イレブン、イトーヨーカドーなど)



(ローソン)



(ファミリーマートなど)



(イオン、ミニストップなど)



(JR東日本の駅構内)

ろうきん、コンビニ、イオン銀行、ゆうちょ銀行のATMでは、お預け入れもできます。

()は主な設置先

※ゆうちょ銀行でのお引出し、セブン銀行でのお引出し(19:00～翌7:00)は一旦手数料がかかりますが、即時キャッシュバックいたします(一部ろうきんを除きます)。また、全国のMICS加盟金融機関(銀行・信用金庫等)でもご利用いただけますが、一部ろうきんではお引出し手数料がかかります。取扱いはろうきんによって異なり、今後変更する可能性があります。最新の情報はろうきんのホームページをご確認ください。

※VIEW ALTTE(ビューアルッテ)では、カードローンはご利用いただけません。

※提携ATMは、設置場所等により利用可能日時が異なります。詳しくは各社ホームページをご確認ください。

ろうきんアプリ

いつでもどこでも残高・明細を確認

税金などの支払いも
スマホのカメラ機能でかんたん

振込・振替※1

ペーパーレスでエコに貢献

かんたん入力!!
資産形成シミュレーション

スマホですぐに相談・予約!

おトクな情報が届きます

住所変更もかんたん!※2

※1 2026年4月現在、振込・振替は「ろうきんダイレクト(インターネットバンキング)」からご利用いただけます。なお、2026年秋より「ろうきんアプリ」から振込・振替を行えるようになります。
※2 お客さまのお取引内容によっては別途書面での住所変更手続きが必要になる場合があります。



アプリダウンロードや詳しい情報はこちら

ろうきんアプリ

<https://www.rokinren.com/rokin-app/>

※ろうきんアプリの登録には普通預金口座と
キャッシュカードの発行が必要です。



ことら送金

ことらでは、個人間のお金のやり取りができます!

- 別口座に振替するとき
- 家族間で送金するとき
- 友だちと割り勘するとき
- プレゼントなどを共同購入したとき

詳しくはこちら

<https://www.rokinren.com/rokin-cotra/>



あなたの生活(いま)と 生涯設計(みらい)を応援します。

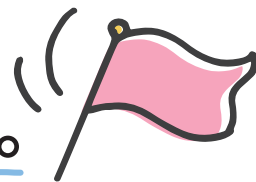

多様化する社会。自分らしく生きていくためにライフプランニングは必須の時代。
そしてライフプランニングに欠かせないのがお金の問題です。あなたが今とこれからの人生を
安心して歩んでいけるように、ろうきんが生涯にわたり充実した人生に向けてお手伝いします。

ライフプランニングのポイント

現状把握

まずは自身の
毎月の収支をチェック！

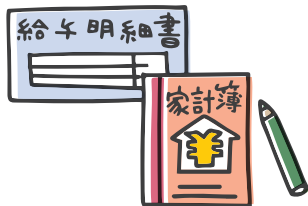

先々のイメージを持つ

現状が把握できたら
少し先の収支
イメージを把握

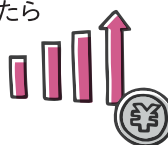

情報を得る

今後必要になる
資金や制度などの
情報収集を



未来に備える

お金は自分がやりたいことを
実現するためのツール。
未来の可能性を広げるために
資産形成をはじめよう



寄り添う



お金に関するセミナーやご相談で、
あなたのマネープランを生涯にわたってサポートします！

この先必要になるお金はどれくらい？ 具体的なイメージを持っておこう



結婚

- 挙式、披露宴・ウエディングパーティ総額 **343.9万円**
- フォトウエディング(スタジオ撮影) **19.6万円**

※ゼクシィ結婚トレンド調査2024(全国推計値)



出産

- 室料差額等を除く
出産費用の合計額 **51.7万円**

※厚生労働省保険局:出産費用の状況等について(令和6年度上半期)



住宅

- 建売住宅(全国) **3,826万円**
- マンション(全国) **5,592万円**

※住宅金融支援機構「2024年度フラット35利用者調査」
いずれも全国平均の所要資金額



車

- 購入費用(小型乗用車の平均価格) **232万円**

※小売物価統計調査(動向編)全国統一価格品目の価格(2024年)



教育

- 保護者が出した子ども1人当たりの年間学習費総額

| | |
|-----|-------------------------|
| 幼稚園 | 公立 18.4万円 |
| | 私立 34.7万円 |
| 小学校 | 公立 36.6万円 |
| | 私立 174.1万円 |
| 中学校 | 公立 54.2万円 |
| | 私立 156.0万円 |
| 高校 | 公立 59.6万円 |
| | 私立 117.9万円 |

※文部科学省「令和5年度子供の学習費調査の結果について」より作成

自分らしく生きるために

はじめよう!ライフプランニング
<https://www.rokin-brand.jp/lifeplanning/>

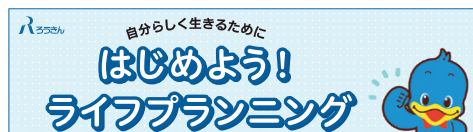

特設サイトで
詳細をチェック!

トラブルに遭わないために

マネートラブルにかつ!
<https://www.rokin-brand.jp/money-literacy/>

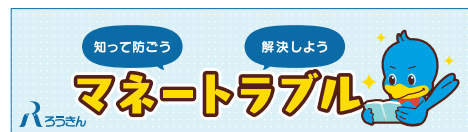

特設サイトで
詳細をチェック!

先取り貯蓄でコツコツと、 それがお金を貯める秘訣です。



お金を貯めるなら、毎月の収入から貯蓄分を先に分ける先取り貯蓄がおすすめ！「財形貯蓄」は、毎月の給料が振り込まれる前に、あらかじめ指定した金額を手間なく確実に貯蓄することができます。

この仕組み(給与天引き)を利用すれば、毎月手続きすることなく確実に貯めることができるのでとっても便利！まずは財形貯蓄の活用をおすすめします。

※お勤め先に財形貯蓄制度が導入されていない場合は、ご利用いただけません。

「余ったら貯蓄」は難しい!!



① 一般財形

必要なタイミングで払戻しが可能です。将来のライフイベントに必要なお金を貯めましょう。



② 財形住宅

住宅の購入・建替えやリフォームに必要なお金を貯めましょう。



③ 財形年金

私的年金で老後に必要となるお金を貯めましょう。



ろうきんの財形貯蓄は契約件数も貯蓄残高も **21年** 連続「日本一」!

契約件数 217万件 お預かり残高 3兆4,308億円

主要業態別 財形貯蓄契約件数

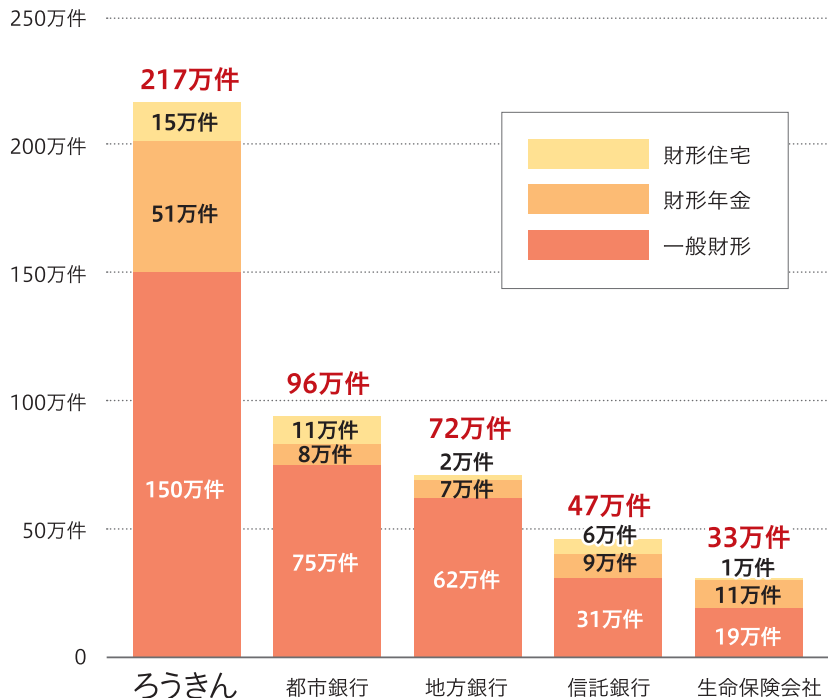

お勤め先に財形貯蓄制度が
導入されていない場合は
エース預金(積立定期預金)が
おすすめ!

普通預金からの口座振替等でライフプラン
に合わせた様々な積み立てができます。ぜひ
お近くのろうきんにお問合せください。



※単位未満切り捨て ※厚生労働省調べ(2025年3月末現在)
※統計表の数字は単位未満を切り捨てしているため、内訳を足し上げても必ずしも合計とは一致しない場合があります。

ろうきんはお金の **貯め方** **増やし方** を一緒に考えます



ろうきん考える、あなただけの資産形成

資産形成シミュレーション



税制メリットを活用しながら、 お金を「貯める」から「育てる」へ。



資産形成の第一歩は貯蓄での備えになりますが、すぐに利用する予定のない余裕資産が
できたら「貯める」から「育てる」へステップアップを検討するのも良いでしょう。

NISAは長期・積立・分散を支援するための非課税制度で、2024年1月より大きく生まれ
変わりました。NISA制度を理解し、上手に活用していきましょう。

まずは気軽に
相談してみよう!

| | つみたて投資枠 | 成長投資枠 |
|------------------------|----------------------------------|-------------|
| 非課税保有期間 | 無期限 | |
| 年間投資上限額 | 合計360万円 | |
| | 120万円 | 240万円 |
| 非課税保有限度額 (累計の投資上限額) | 1,800万円 | |
| | (成長投資枠はうち1,200万円まで) | |
| 口座開設期間 | 恒久 | |
| 投資対象商品 | 長期の積立・分散投資に適した一定の投資信託 | 投資信託・上場株式等* |
| 売却した場合の取扱い | 年間投資上限額の再利用は不可だが、非課税保有限度額の再利用が可能 | |
| 対象年齢 | その年の1月1日において18歳以上 | |
| 購入方法 | 積立 | 積立・一括 |
| 制度の併用 | 可能 | |

※①整理・監理銘柄②信託期間20年未満、毎月分配型の投資信託およびデリバティブ取引を用いた一定の投資信託等を除外。

初めての投資でも安心!

ろうきんNISA
スペシャルサイト

<https://www.rokinren.com/rokin-nisa/>



人生100年時代のシニアライフに備えて iDeCo(イデコ)を活用しよう。

人生100年時代のシニアライフにおいて、必要となる生活費を公的年金だけで賅うのは難しいかもしれません。より安心して豊かな人生を過ごすには、自分で年金をつくる必要があります。自分で年金をつくる方法は、財形年金や個人年金共済などいくつかありますが、現役世代の多くが加入できる「iDeCo(イデコ:個人型確定拠出年金)」もおすすめ! 便利なWeb申込みも取扱中です。iDeCoは、自分で決めた額(掛金)を積み立てて運用し、原則60歳以降に受け取る年金で、大きな税制優遇が特徴です。

iDeCo(イデコ)の3つの税制優遇

① 拠出時

掛金が全額所得控除!

掛金全額が所得控除の対象になります。

所得税・住民税が軽減!

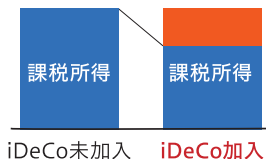

② 運用時

運用益は全額非課税!

運用収益は非課税のため、複利効果が期待できます。

運用益に税金がかからない!

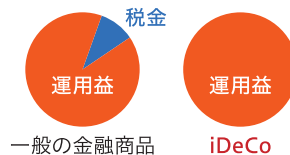

③ 受取時

**受取方法にかかわらず
「税制優遇措置」!**

一時金は「退職所得控除」、年金は「公的年金等控除」の適用対象となります。

受取時も税制優遇!



※iDeCoは60歳から75歳に達するまでの間で受取開始時期を選べます。なお、原則60歳まで引出すことができないなど、留意点があります。詳しくはろうきんiDeCoスペシャルサイトをご確認ください。



<https://rokin-ideco.com/>



金利や返済期間・返済総額に注意！ 気軽にろうきんや労働組合に相談しよう。

車や住宅など、買いたいものがある場合、まずは買う時期を決めて少しずつでも貯蓄をして頭金をつくることから始めましょう。必要なお金が足りずにローンを利用するなら、毎月の返済額を給与や生活(家計)、ライフプランに見合った金額にする必要があります。

例えば…

貯蓄のおかげで借入額が軽減！
コツコツ積み立ててきた貯蓄を頭金に200万円の車を購入！



コツコツ貯めておくことって
たいせつだよね♪

ろうきんは営利を目的としない助け合いの金融機関。

だから、あなたの家計や目的にあった低金利のローンを提案します。
ろうきんなら、上手にローンをご利用いただけるよう、金利と返済期間、返済総額を確認しながら「返済計画」がつけられるので安心です。ぜひお気軽にご相談ください。





教育ローン

入学金・授業料など教育資金全般や借換えに。低金利だけでなく、元金返済の据置期間もあるため利用しやすくなっています。また、必要の都度、借入れが可能な教育ローン(カード型)もあります。



自動車ローン

運転免許の取得、新車・中古車の購入、車検、オートバイなどの購入資金のほか、船舶免許の取得、ボートや水上オートバイなどの購入資金に。また、他金融機関、ディーラーローンの借換えにも利用できます。



住宅ローン

住宅取得・増改築費用のほか、登記費用、火災保険料などの諸費用全般、他金融機関からの借換えに利用できます。また、公的な融資とも合わせて利用できます。



カードローン(マイプラン)

ろうきんならではの低金利のカードローン。限度額の範囲内であれば、不意な出費や急なご入用など、くらしの様々な場面で繰り返し利用できます。

ご相談やお申込みの際は、以下の書類などをご用意いただくとご案内がスムーズです。

- 1 見積書や売買契約書など
(ローンの対象となるものの価格・概要がわかるもの)



- 2 運転免許証やマイナンバーカードなど
(ご本人を確認できるもの)



- 3 源泉徴収票など
(収入を確認できるもの)

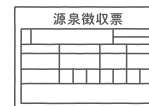

※お取引内容によって必要書類は異なります。お申込みやお手続きの詳細は、お近くのろうきんにお問合せください。

可処分所得(自由に使えるお金)を増やそう!

カードローンなどは、借入金額が少額でも10%以上の金利が適用されていることがあるので要チェック! 低金利のろうきんに借換えれば返済総額を減らせるかもしれないよ。利用中のローンの書類をもってろうきんに相談してね!



みなさんと取り組む労金運動を通じて、 SDGsの達成に貢献します。

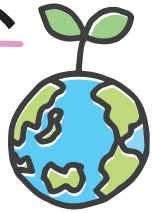

ろうきんSDGs行動指針

勤労者の生涯にわたる 生活向上サポート

ろうきんは、「ろうきんの理念」とそれを実現するための「ろうきんビジョン」に基づき、勤労者のための非営利の協同組織金融機関として、勤労者の生涯にわたる生活向上のサポートに取り組んでいます。ろうきんは、こうした活動をさらに強化・徹底し、勤労者を取り巻く様々な社会的課題の解決に取り組むことを通じて、SDGsの達成をめざします。

労金運動やESG投資の 実践を通じた「意思のあるお金」 による社会的好循環の創出

ろうきんは、勤労者の大切な資金を、勤労者自身の生活向上のための融資や、社会・環境等に配慮したESG投資などに役立てることを通じて、持続可能な社会の実現に資するお金の流れをつくりだしていきます。

非営利・協同セクターとの 連携強化による社会課題の解決

ろうきんは、労働組合・生活協同組合などの会員や労働者福祉に関わる団体、協同組織・NPO・社会福祉法人・社団・財団などの非営利・協同セクター、自治体などとのネットワークを強化し、連携して地域における福祉・教育・環境・自然災害などの社会的課題の解決に取り組んでいきます。

SDGsの達成に向けた 「共感の輪」の拡大

ろうきんは、SDGs達成に向けた様々な取り組みやその成果を発信し、ろうきんを利用することがSDGs推進につながっていくことを会員や勤労者など広く社会に伝えることにより、SDGs達成に向けた共感の輪を広げていきます。

**SUSTAINABLE
DEVELOPMENT
GOALS**

持続可能な 開発目標(SDGs)

持続可能な開発目標(SDGs:Sustainable Development Goals)とは、2015年9月の国連サミットで加盟国の全会一致で採択された、持続可能でよりよい世界をめざす国際目標です。2030年までの達成をめざし、貧困や気候変動など、世界全体で取り組むべき様々な課題解決のための17のゴール(目標)と169のターゲット(達成基準)を設けています。

ろうきんが取り組むSDGs“5つのP”

ろうきんでは、持続可能な開発のキーワードである“5つのP”に対応する社会課題を特定し、労金運動を通じてSDGsの達成に貢献しています。

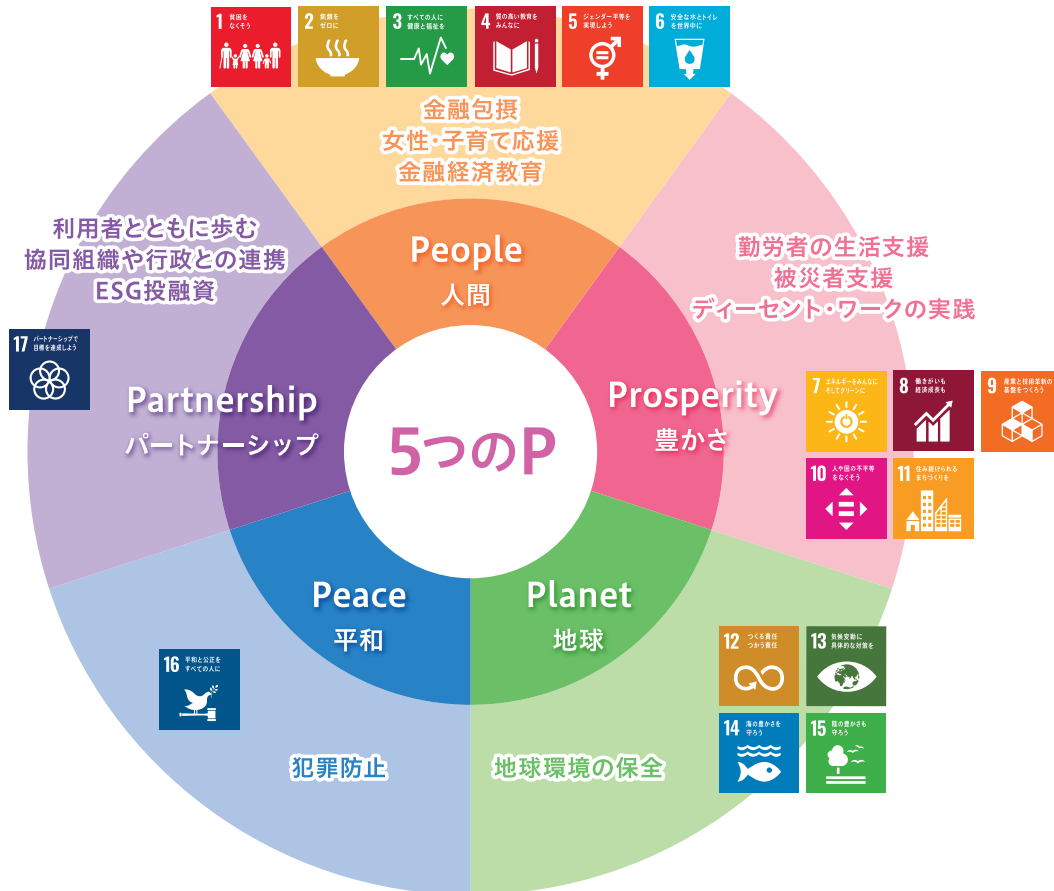

詳しくはSDGsのページを見てね。

ろうきんSDGsアクション

https://all.rokin.or.jp/about/rokin_sdgs/



ろうきんは、人々が喜びをもって 共生できる社会の実現をめざしています。

ろうきんは、「ろうきんの理念」において「会員が行う経済・福祉・環境および文化にかかわる活動を促進し、人々が喜びをもって共生できる社会の実現に寄与することを目的とします」と掲げています。近年では、こうした目的を実現するために震災復興支援定期預金(利息を被災地に寄付)や社会貢献定期預金(利息の一部を社会貢献目的に利用)、勤労者生活支援特別融資制度(雇用環境悪化に伴う生活資金融資)などに取り組んでおり、ろうきんの事業そのものが社会貢献につながっているものも少なくありません。ろうきんは、様々な活動を通し、人と地域と環境に優しい共生社会づくりを進めています。

人

次代の担い手の育成

- 労働者福祉基金を通じた奨学金給付や文化事業への援助
- 中学・高校・大学など学校での消費者金融教育を実施
- 学童野球やジュニアサッカー大会など青少年の育成活動

環境

環境保護活動

- 清掃活動や森林ボランティア
- 地域の公共施設への苗木寄贈
- 環境保護預金などによる環境保護活動の助成
- 「ろうきん森の学校」開設

地域

高齢社会に即した社会福祉

- 高齢者のグラウンドゴルフ大会などを支援
- 車椅子対応のATMの設置
- 入浴車・車椅子などを福祉施設に寄贈

福祉

福祉事業への支援

- NPO事業資金融資や助成金の取扱い
- 中小企業勤労者福祉サービスセンターなどへの支援



人々が支え合う共生社会をめざして これからも。



ろうきんは、働く人の夢と共感を創造する
協同組織の福祉金融機関です。

ろうきんは、会員が行う
経済・福祉・環境および文化にかかわる活動を促進し
人々が喜びをもって共生できる
社会の実現に寄与することを目的とします。

ろうきんは、働く人の団体、広く市民の参加による団体を会員とし
そのネットワークによって成り立っています。

会員は、平等の立場でろうきんの運営に参画し
運動と事業の発展に努めます。

ろうきんは、誠実・公正および公開を旨とし
健全経営に徹して会員の信頼に応えます。

ろうきんの理念は、①ろうきんの基本姿勢、②目的、③組織、④運営の4つで構成されています。
私たちろうきんは、労働金庫法を基に経営理念を定め、「はたらく人の経済的地位の向上に資すること」を目的とした、
夢と共感を創造する協同組織の福祉金融機関です。

マスコットキャラクター



ろうきんロゴ



ロゴマークは、ROKINの頭文字「R」を鳥の親子で表現。愛とやさしさ、親から子へと引き継がれる労金運動を意味し、ろうきんの親近性を伝えています。はばたく鳥は、より発展するろうきんの飛翔を表現。ブルーのシンボルカラーは、「知性」「未来」「希望」を意味し、ロゴマーク全体でろうきんの基本理念を表現しています。

北海道労働金庫

TEL:0120-510-926
(北海道)



東北労働金庫

TEL:0120-1919-62
(青森・岩手・宮城・秋田・山形・福島)



中央労働金庫

TEL:0120-86-6956
(茨城・栃木・群馬・埼玉・千葉・東京・神奈川・山梨)



新潟県労働金庫

TEL:0120-191-880
(新潟)



長野県労働金庫

TEL:0120-606-150
(長野)



静岡県労働金庫

TEL:0120-609-123



北陸労働金庫

TEL:0120-393-941
(富山・石川・福井)



東海労働金庫

TEL:0120-226-616
(愛知・岐阜・三重)



近畿労働金庫

TEL:0120-191-968
(滋賀・奈良・京都・大阪・和歌山・兵庫)



中国労働金庫

TEL:0120-86-3760
(鳥取・島根・岡山・広島・山口)



四国労働金庫

TEL:0120-505-690
(徳島・香川・愛媛・高知)



九州労働金庫

TEL:0120-796-210
(福岡・佐賀・長崎・熊本・大分・宮崎・鹿児島)



沖縄県労働金庫

TEL:0120-602-040
(沖縄)



※()内は営業エリア

QRコード*で各労働金庫の
ホームページを
ご覧になれます。

労働金庫連合会

代表番号
TEL:03-3295-9322



全国労働金庫協会

代表番号
TEL:03-3295-6721



※「QRコード」は株式会社 デンソーウェブの登録商標です。





全国13のろうきんがサポートします。

Rろうきん

2026年度版(2026年4月1日作成)

UD
FONT 見やすく読みまちがえにくい
ユニバーサルデザインフォント
を採用しています。